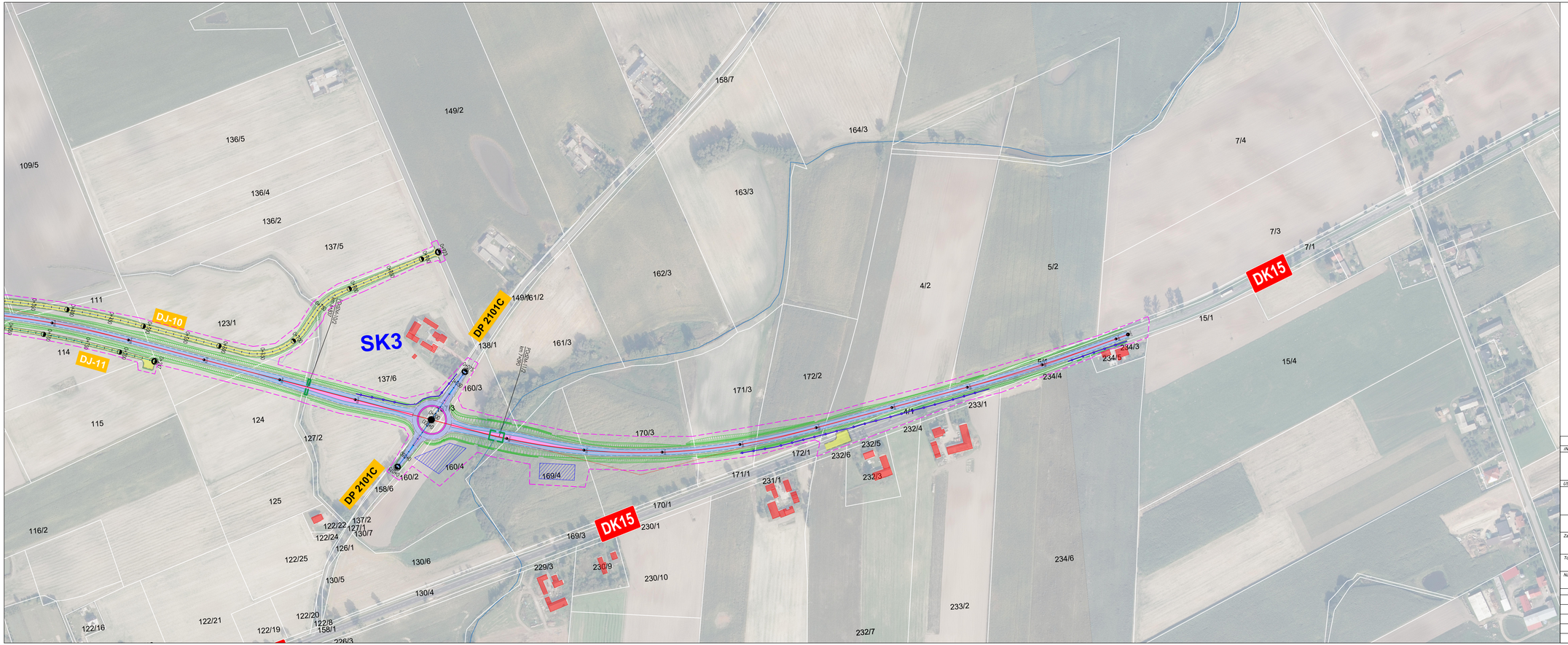

LEGENDA:

- DK15 - istniejąca droga krajowa
- DW 554 - istniejąca droga wojewódzka
- DP 2104C - istniejąca droga powiatowa
- DG-110153C - istniejąca droga gminna
- 72/2 - numer działki inwestycyjnej
- wstępna linia rozgraniczająca teren inwestycji
- projektowany przebieg obwodnicy
- orientacyjny przebieg dodatkowych jezdni
- projektowane obiekty inżynierskie - wiadukty
- projektowane obiekty inżynierskie - przejścia dla zwierząt
- istniejące budynki
- zbiorniki retencyjne
- obiekt lub obszar ujęty w rejestrze/ewidencji zabytków
- projektowane ekrany akustyczne

INWESTOR:

GDDKiA

GENERALNA DYREKCJA DRÓG KRAJOWYCH I AUTOSTRAD
Oddział w Bydgoszczy
ul. Fordońska 6 , 85-085 Bydgoszcz

USŁUGODAWCA PROJEKTOWY:

Lafrentz

LAFRENTZ POLSKA sp. z o.o.
ul. Kamiennogórska 22, 60-179 Poznań

Branża:	*Stadium:*	*Rewizja:*	*Nr rysunku:*
Drogowa	*STEŚ*	*00*	*2.2*

Zadanie: Budowa obwodnicy Kowalewa Pomorskiego w ciągu drogi krajowej nr 15 — *Arkusz:* 7

Tom: *BRANŻA DROGOWA* — *Skala:* 1:2000

Nazwa rysunku: Plan Sytuacyjny - WARIANT 2 — *Data:* 01.2022

Stanowisko:	*Imię i nazwisko:*	*Specjalność:*	*Nr uprawnień:*	*Podpis:*
Projektant	*mgr inż. Ewa Kmieć*	*drogowa*	*7131/58/9/7/2001*	
Projektant	*mgr inż. Marta Lisowska*	*drogowa*	*WKP/0115/POOD/18*	
Sprawdzający	*mgr inż. Michał Schmidt*	*drogowa*	*WKP/0248/POOD/07*	